RUTA Turística - Ambiental

Iglesia Ntra. Sra. de la Asunción
Llometa del Castellet

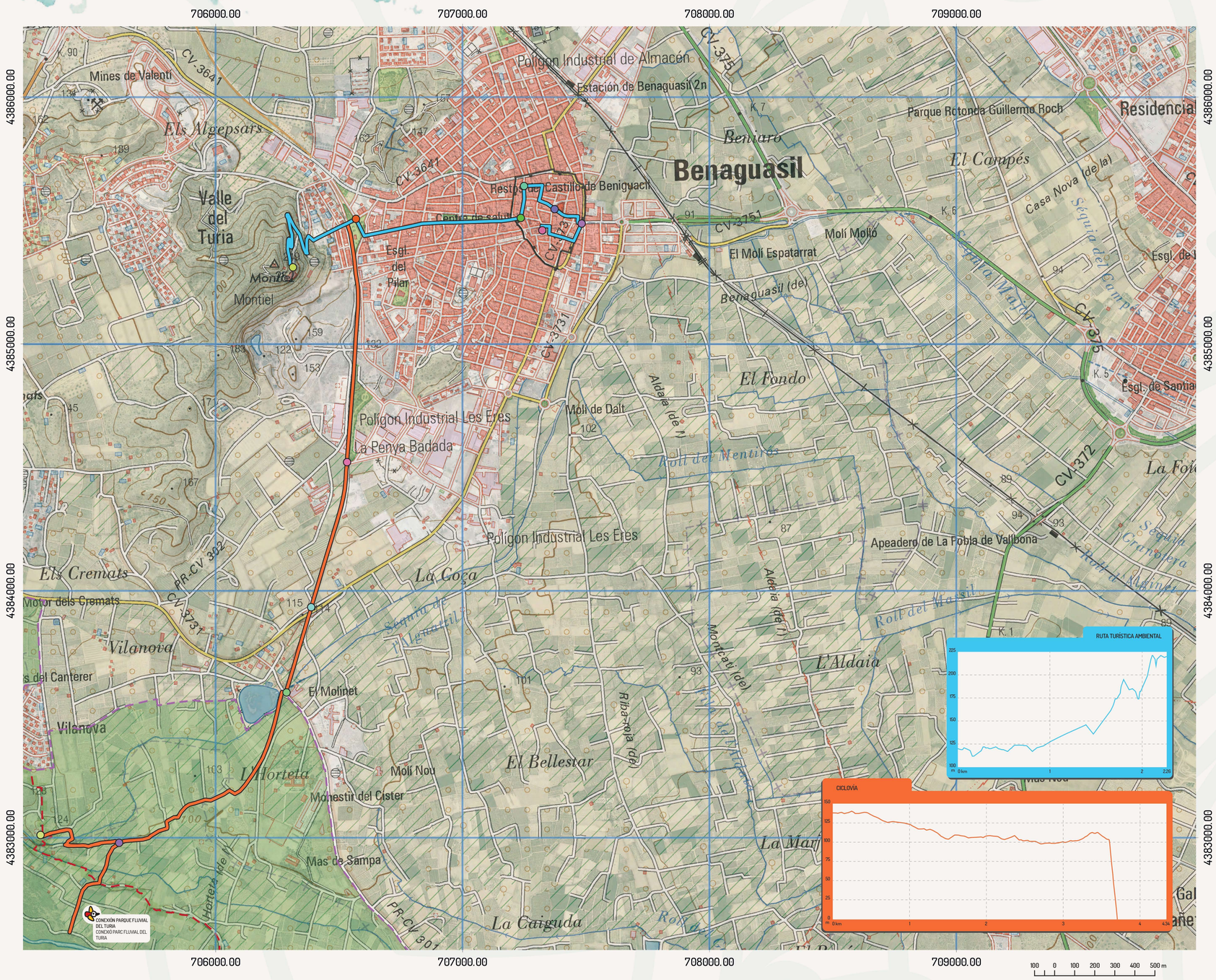

PUNTOS DE INTERÉS RUTA TURÍSTICA AMBIENTAL
PUNTS INTERÈS RUTA TURÍSTICA AMBIENTAL
POINTS OF INTEREST ENVIRONMENTAL TOURIST ROUTE

- ANTIGUA ESTACIÓN ATENEU
  ANTIGA ESTACIÓ ATENEU
  OLD STATION ATENEU
- CASA ABERNAMIRS
  CASA ABENAMIRS
  ABENAMIRS HOUSE
- CASA MUSEO PEPE ESCAMILLA
  CASA MUSEU PEPE ESCAMILLA
  PEPE ESCAMILLA HOUSE MUSEUM
- IGLESIA ASUNCIÓN NUESTRA SEÑORA
  ESGLÉSIA ASSUMPCIÓ Nª SENYORA
  ASUNCIÓN Nª SEÑORA CHURCH
- MUSEO ETNOLÓGICO
  MUSEU ETNOLÒGIC
  ETHNOLOGICAL MUSEUM
- PALACIO AURRÉ
  PALAU AURRÉ
  AURRÉ PALACE
- SANTUARIO NTRA. SRA. DE MONTIEL
  SANTUARI NOSTRA SRA DE MONTIEL
  SANCTUARY NTRA. MRS. FROM MONTIEL
- RUTA TURÍSTICA AMBIENTAL
  RUTA TURÍSTICA AMBIENTAL
  ENVIRONMENTAL TOURIST ROUTE

PUNTOS DE INTERÉS CICLOVÍA
PUNTS INTERÈS CICLE-VIA
POINTS OF INTEREST CYCLEWAY

- ANTIGUA FÁBRICA DE PAPEL
  ANTIGA FÀBRICA DE PAPER
  OLD PAPER MILL
- DEVIO MIRADOR DE BENAGUASIL
  DESVIAMENT MIRADOR DE BENAGUASIL
  DEVIATION VIEWPOINT OF BENAGUASIL
- ENTRADA DESDE POLÍGONO
  ENTRADA DES DE POLÍGON
  ENTRY FROM INDUSTRIAL ZONE
- ENTRADA DESDE PUENTE DE VILAMARXANT
  ENTRADA DES DE PONT DE VILAMARXANT
  ENTRANCE FROM VILAMARXANT BRIDGE
- MIRADOR DE BENAGUASIL
  MIRADOR DE BENAGUASIL
  BENAGUASIL VIEWPOINT
- CICLOVÍA BENAGUASIL - RÍO TURIA
  CICLE-VIA BENAGUASIL - RIU TÚRIA
  ABENAGUASIL CYCLEWAY - TURIA RIVER
- Límite PORN - PN Río Turia
  Límit PORN - PN Riu Túria
  Limit PORN - PN Turia River
- Límite Parque Natural Río turia
  Límite Parc Natural Riu Túria
  Turia river natural park limit

RECOMENDACIONES

- UTILIZA EQUIPO ACORDE CON LAS CONDICIONES METEOROLÓGICAS.
- TRANSITAR POR EL SENDERO SEÑALADO.
- NO USAR ATAJOS.
- NO DAÑAR LA FLORA Y LA FAUNA.
- LLEVAR LOS RESIDUOS PRODUCIDOS AL CONTENEDOR MÁS PRÓXIMO.
- NO HACER FUEGO.

RECOMANACIONS

- UTILITZA EQUIP D'ACORD AMB LES CONDICIONS METEOROLÒGIQUES.
- TRANSITAR PEL SENDER SENYALITZAT.
- NO USAR DRECERES.
- NO DANYAR LA FLORA I FAUNA.
- PORTAR ELS RESIDUS PRODUÏTS AL CONTENIDOR MÉS PRÒXIM.
- NO FER FOC.

RECOMMENDATIONS

- USE EQUIPMENT ACCORDING TO METEOROLOGICAL CONDITIONS.
- TRAVEL ON THE MARKED PATH.
- DO NOT USE SHORTCUTS.
- DO NOT HARM THE FLORA AND FAUNA.
- TAKE THE RESIDUES PRODUCED TO THE NEAREST CONTAINER.
- DO NOT MAKE FIRE.

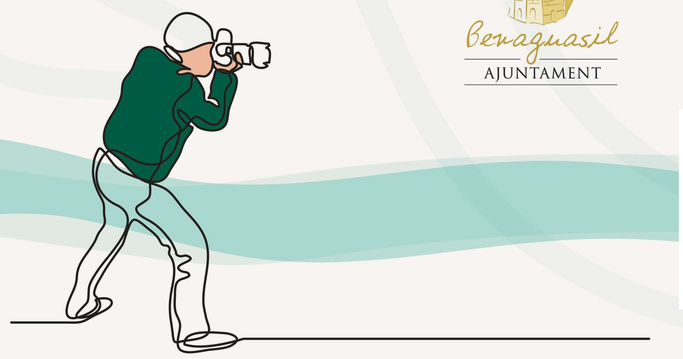

Benaguasil AJUNTAMENT

Amb la col·laboració de / Con la colaboración de

COMUNITAT VALENCIANA

silvoturismo ECOTURISMO DE CALIDAD

VALÈNCIA TURISME