

El Mirador de Benaguasil

RUTA Turística - Ambiental Ntra. Sra. de la Asunción Llometa del Castellet.

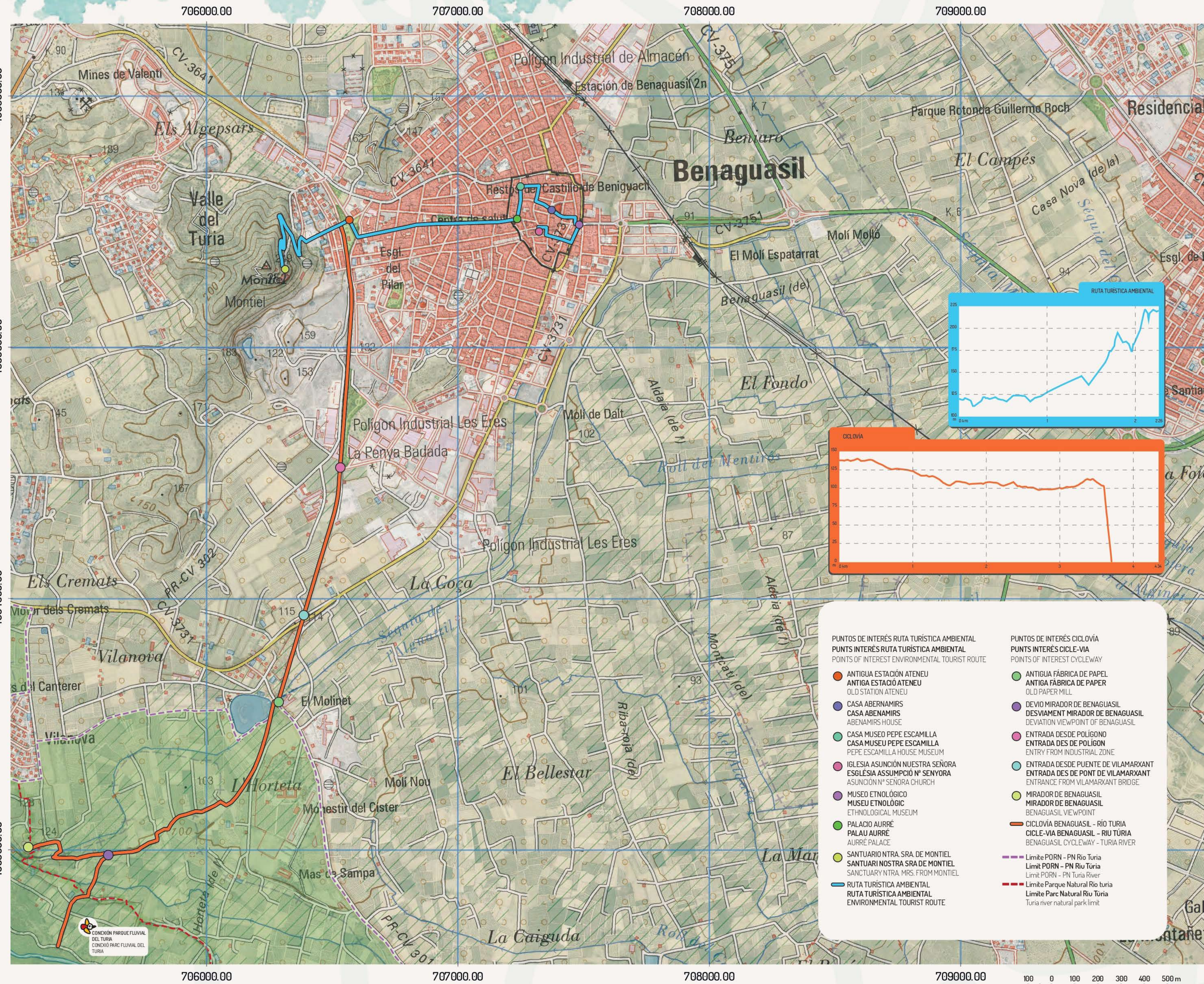

ALQUERÍA/TORRE FELX

Fue una alquería islámica fortificada y pertenecía al cinturón defensivo de Valencia, vinculada al castillo de Vilamarxant, fue cedida al noble aragonés Ferrando Diez tras la conquista cristiana. Los restos de la Torre de Felx, declarados Bien de Interés Cultural, se alzan sobre una pequeña elevación de poco más de 100 m denominada Plano de la Barca, que domina el territorio delimitado por un meandro del río Turia.

TIPOLOGÍA: Torre vigia, torre de alquería.
ÉPOCA: Islámico Medieval/Cristiano Medieval.
TIPO: Bien Interés Cultural.

FLORA

Especies vegetales que conforman la flora de Benaguasil: Lentisco, enebro, hinojo, murta, verdolaga, aliaga, tomillo romero, palmito, diente de león...

Vegetación de la ribera que puede hallarse en el Turia a su paso por Benaguasil: junco, caña, adelfa y mimbre.

FAUNA Y CINEGÉTICA

Conejo, liebre, jabalíes, perdices, codornices, tórtolas, gorrión, ... golondrina.

RECOMENDACIONES RECOMANACIONS RECOMMENDATIONS

- UTILIZA EQUIPO ACORDE CON LAS CONDICIONES METEOROLÓGICAS.
- TRANSITAR POR EL SENDERO SEÑALADO.
- NO USAR ATAJOS.
- NO DAÑAR LA FLORA Y LA FAUNA.
- LLEVAR LOS RESIDUOS PRODUCIDOS AL CONTENEDOR MÁS PRÓXIMO.
- NO HACER FUEGO.
- UTILITZA EQUIP D'ACORD AMB LES CONDICIONS METEOROLÒGIQUES.
- TRANSITAR PEL SENDER SEÑALITZAT.
- NO USAR DRECCES.
- NO DANYAR LA FLORA I FAUNA.
- PORTAR ELS RESIDUS PRODUTS AL CONTENIDOR MÉS PRÒXIM.
- NO FER FOC.
- USE EQUIPMENT ACCORDING TO METEOROLOGICAL CONDITIONS.
- TRAVEL ON THE MARKED PATH.
- DO NOT USE SHORTCUTS.
- DO NOT HARM THE FLORA AND FAUNA.
- TAKE THE RESIDUES PRODUCED TO THE NEAREST CONTAINER.
- DO NOT MAKE FIRE.



ALQUERÍA/TORRE FELX

Va ser una alquería islàmica fortificada i pertanyia al cinturó defensiu de València, vinculada al castell de Vilamarxant, va ser cedida al noble aragonés Ferrando Diez després de la conquesta cristiana. Les restes de la Torre de Felx, declarats Bé d'Interés Cultural, s'alcen sobre una xicoteta elevació de poc més de 100 m denominada Pla de la Barca, que domina el territori delimitat per un meandre del riu Túria.

TIPOLOGÍA: Torre guaita, torre d'alquería.
ÉPOCA: Islàmic Medieval/Cristià Medieval.
TIPO: Bé Interés Cultural.

FLORA

Espècies vegetals que conformen la flora de Benaguasil: Lentisco, ginebre, fenoll, murta, verdolaga, argilaga, romer, margalló, dent de lleó...

Vegetació de la ribera que pot trobar-se al Túria al seu pas per Benaguasil: jonc, canya, baladre i vimet.

FAUNA Y CINEGÈTICA

Conill, llebre, senglars, perdius, guatles, tórtols, teuladi, ... oroneta.

FARMHOUSE / FELX TOWER

It was a fortified Islamic farmhouse and belonged to the defensive belt of Valencia, linked to the Vilamarxant castle, it was ceded to the Aragonese nobleman Ferrando Diez after the Christian conquest. The remains of the Felx Tower, declared a Site of Cultural Interest, stand on a small elevation of just over 100 m called Plano de la Barca, which dominates the territory delimited by a meander of the Turia river.

TYPOLGY: Watchtower, farmhouse tower.
PERIOD: Medieval Islamic / Medieval Christian.
TYPE: Asset of Cultural Interest.

FLORA

Plant species that make up the flora of Benaguasil: mastic tree, juniper, fennel, murta, purslane, gorse, rosemary thyme, fan palm, dandelion, ...

Riverside vegetation that can be found in the Turia as it passes through Benaguasil: rush, cane, oleanther and willow.

FAUNA AND KINEGETICA:

Rabbit, hare, wild boar, partridges, quail, turtle-doves, sparrow, ... swallow.

